



# Housekeeping Staff / Maid Training



**Not too far away from this World Famous Monument**



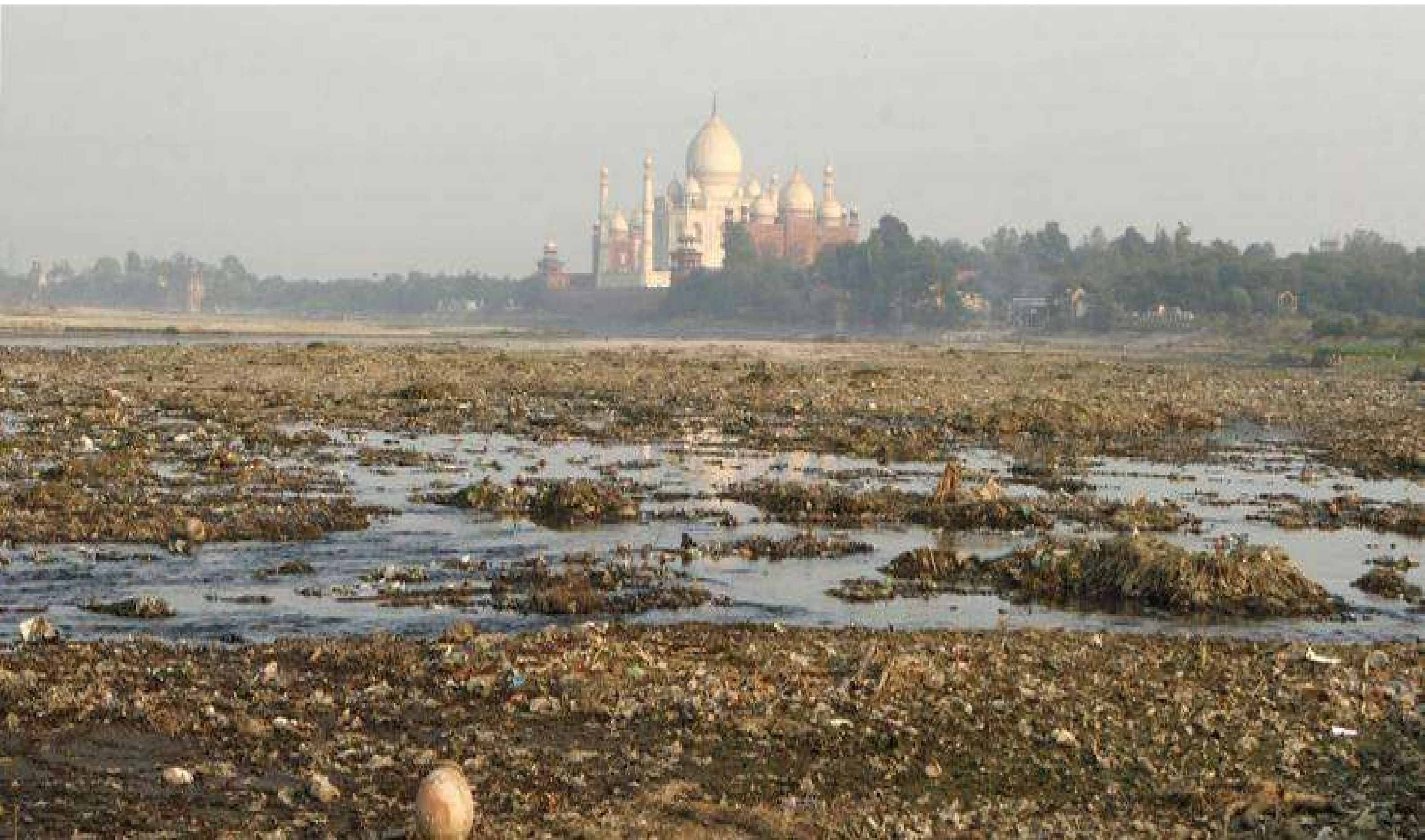

**is this .....**

**And behind this High Tech City**





**lies this .....**

# Our Wasteful Lifestyles



v/s



v/s



v/s



v/s



v/s



v/s



Gurugram generates **1000 tonnes** of waste daily,



This is equal to filling **1 cricket stadium in 3 months!**



Waste workers including children work in extremely toxic and hazardous environment .....







# म्युनिसिपल ठोस अपशिष्ट???



म्युनिसिपल ठोस अपशिष्ट जिन्हें आमतौर पर कचरे के रूप में जाना जाता है- इसमें हम रोज़मर्रा की वस्तुओं का उपयोग करते हैं और फिर उत्पाद पैकेजिंग, घास की कतरन, फर्नीचर, कपड़े, बोतलें, भोजन स्क्रेप, समाचार पत्र, उपकरण, पेंट और बैटरी जैसी फेंक देते हैं।

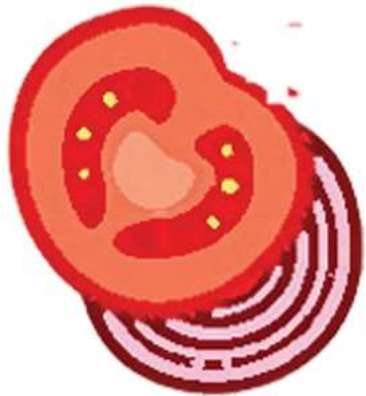



एक कदम स्वच्छता की ओर

# From Linear to Circular Economy



## WASTE DISPOSAL



## HOLISTIC WASTE MANAGEMENT





# ठोस अपशिष्ट प्रबंधन

कचरा प्रबंधन कचरे, सीवेज और अन्य अपशिष्ट उत्पादों का संग्रह, परिवहन और निपटान है।



# क्या हो रहा है?



मिश्रित कचरे का संग्रह



सॉर्टिंग सेंटर में अलगाव



कचरे को जलाना



रीसाइक्लिंग



अवैध डंपिंग

# नियम

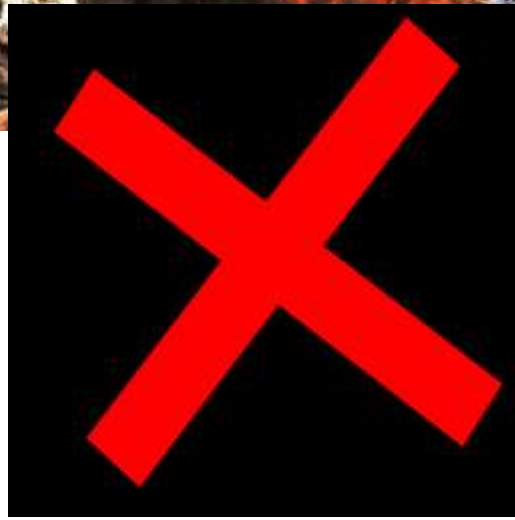

खुले में कचरा जलाना  
मना है

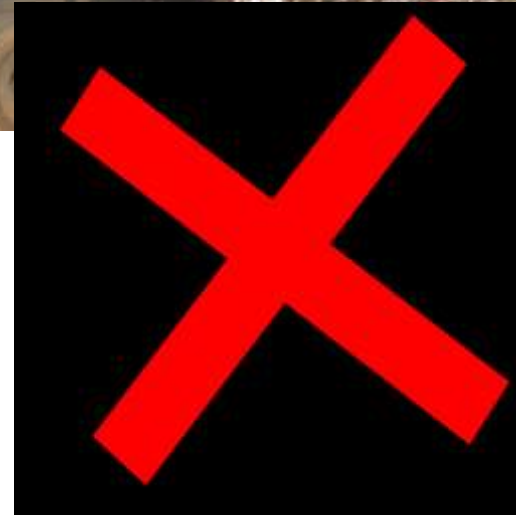

अवैध डंपिंग मना है

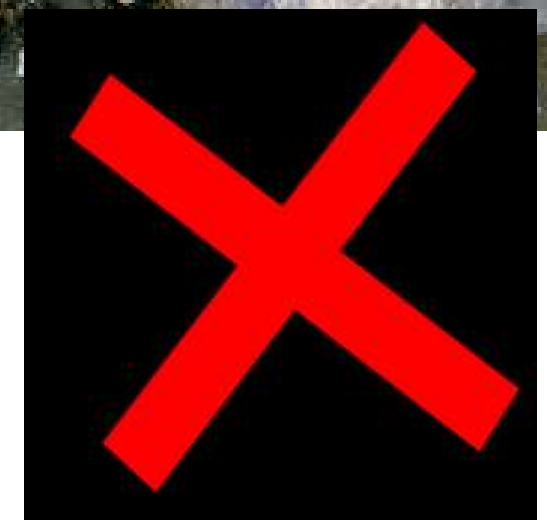

मिश्रित कचरा देना मना  
है



# जब अपशिष्ट मिश्रित होता है



# Your Home Waste Composition



Upto 90%  
is a resource,  
to be recovered!

Only if  
segregated





# उपाय क्या है???

## Waste Segregation at Source

स्रोत पर अपशिष्ट अलगाव



जैविक  
(गीला)



अजैविक  
(सूखा)



घरेलू  
हानिकारक

कचरे के प्रकार



खाना बचा हुआ



सबजी के छिलके



हड्डिया



पत्तल



अंडा के छिलके



**Do NOT use a plastic liner**



उद्यान अपशिष्ट





# अजैविक



प्लास्टिक



कागज़



कांच



धातु

# DRY WASTE SEGREGATION AND RECYCLING PROCESS

## DRY WASTE

DRY WASTE IS COLLECTED AND BROUGHT TO THE UNIT.

## SORTING (into 15 - 17 categories)

AT THE UNIT, THE RECYCLABLES ARE FURTHER SORTED INTO THE VARIOUS BAGS HOOKED ON THE RINGS AROUND THE SORTING TABLE.

## RECYCLING

CATEGORIES OF PLASTIC, PAPER, METAL AND GLASS ARE SENT TO VARIOUS RECYCLERS.



**PAPER**  
IS SHREDDED, PULPED AND MADE INTO WRITING PAPER, TOILET PAPER, PACKAGING, AND BOOKS

**PLASTIC (PET)**  
BALED, SHREDED, PELLETIZED INTO NEW PET BOTTLES, GARMENTS AND BAGS

**TETRA PAK CARTONS**  
SEPARATED INTO PAPER & PLASTICS, COMPRESSED INTO POLY-AL ROOFING SHEETS & CHIPBOARDS



# रीसाइकिलिंग उत्पाद

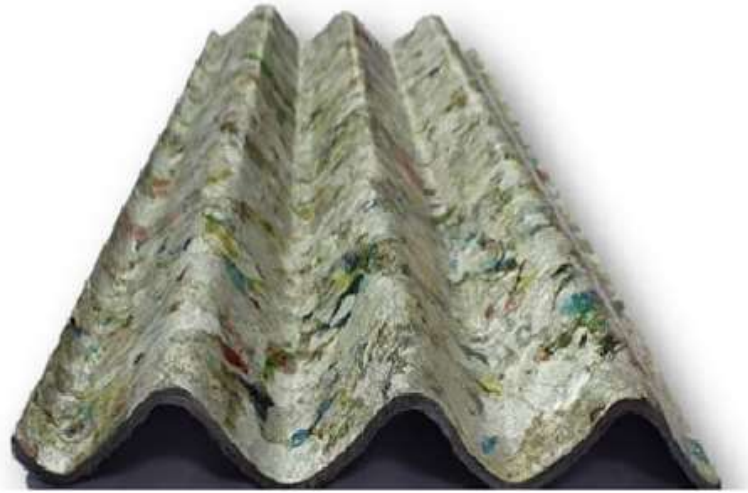



# घरेलू हानिकारक



धारदार वस्तुयें

सैनिटरी तथा मेडिकल कचरा

**अखबार में लपेट कर**

# The 4 Dustbins ....

**SEGREGATE!! SEGREGATE!! SEGREGATE!!**



When segregated at source, waste is a resource



# E-Waste

Technology hardware, CFL, Tubes, etc.



E-Waste



# कचरे की सही हैंडलिंग



1.



साँस की परेशानी



2.



चर्म रोग



3.



चोट या घाव





# स्रोत पर अपशिष्ट अलगाव के फायदे



प्रतिष्ठित आजीविका



रिसाइकलिंग क्षमता में सुधार



स्वच्छ कार्य स्थल



चोट लगने से बचाव





# आपने क्या समझा?

इस कार्य को करने में आने वाली परेशानियां?

स्रोत अलगाव के लिए समर्थन की ज़रूरत?



# धन्यवाद

